action spurensuche

Dezember 2026
Januar 2027

BEGEGNUNGEN – Frühschichten im Advent 2026
jeweils um 7:30 Uhr Liebfrauenkapelle mit gemeinsamen Frühstück im Jeningenheim

Samstag, 28. November 2026
Frühschicht 1: Auf dem Weg
Advent - Zeit für Begegnungen. Nehmen wir uns Zeit für Begegnungen. Begegnungen mit uns selbst, mit anderen und mit Gott. Das muss kein ganzer Tag oder eine ganze Stunde sein. Manchmal sind es gerade die kleinen Momente des Durchatmens, ein paar Minuten ohne Berieselung, ein paar Schritte in der Natur, ein kurzes inniges Gespräch oder ein liebevoller Gedanke.

Samstag, 05. Dezember 2026
Frühschicht 2: ich vertraue dir
Du vertraust uns deinen Sohn an. Großer Gott – ganz klein. Starker Gott – wehrlos als Kind im Stall. Liebender Gott – uns geschenkt. Lebendiger Gott – mitten unter uns. Und ich vertraue dir, denn du baust auf uns, du willst uns aufrichten und entzünden, damit wir selbst Licht für andere Menschen in unserer Welt werden.

Samstag, 12. Dezember 2026
Frühschicht 3: von Mensch zu Mensch
Begegnungen verändern: Welche Begegnung hat dich verändert? Welche Begegnung hat dir neue Perspektiven geschenkt, deine Einstellung verändert, dich zum Nachdenken gebracht? Advent – Es wird Zeit, machen wir uns auf den Weg, nutzen wir die kleinen und großen Begegnungen, die nur darauf warten einen Kreislauf des Guten zu entfachen.

Samstag, 19.Dezember 2026
Frühschicht 4 mit Liebe begegnen
Deuten auch wir die Zeichen unserer Zeit. Lassen wir uns von Weihnachten, von Gott selbst immer wieder neu berühren, von seiner Frohen Botschaft ansprechen und durch unser Leben in der Welt wirksam werden. Weihnachten, du, Gott, kommst uns ganz nah: Friedensbotschafter für unsere Welt, Fürsprecher für Ausgegrenzte, Hoffnungsträger für Unterdrückte, Kraftquelle und Mutmacher für mein Leben.

Abendgebet am Grab von Pater Philipp Jeningen
Mittwoch, 16. Dezember 2026 um 19 Uhr

Ewige Anbetung in der Liebfrauenkapelle Neujahr
Freitag, 01. Januar 2027, 15 bis 16 Uhr, anschl. Neujahrbegegnung am Schönen Graben

Tauftag vom seligen Philipp Jeningen
Dienstag, 05. Januar 2027, 19 Uhr Vespergottesdienst in der Liebfrauenkapelle mit Begegnung im Jeningenheim

Bild aus der Liebfrauenkapelle Ellwangen

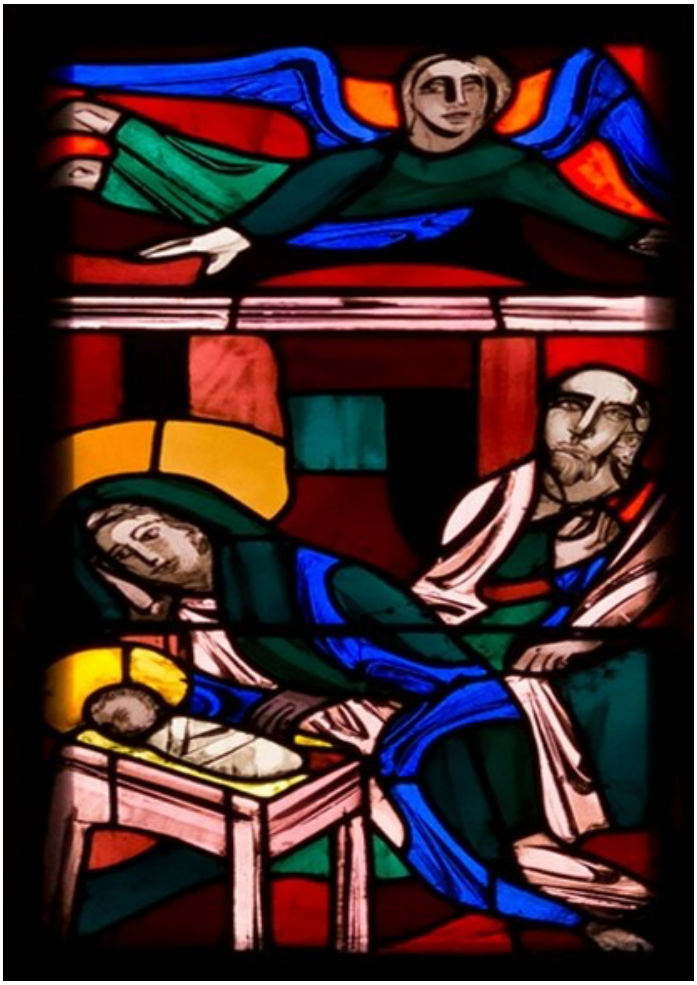

FRÜHSCHICHTEN
ABENDGEBET
EWIGE ANBETUNG
TAUFTAG Pater Philipp Jeningen

action spurensuche
Pfarramt St. Vitus, Philipp-Jeningen-Platz 2, 73479 Ellwangen, 07961/924950, StVitus.Ellwangen@drs.de, ww.action-spurensuche.de, action_spurensuche